

# AVANCE DE PROGRAMA



## V RAID HIPICO LA SERRANIA

Sábado 23 de MAYO 2026

CEA 0\* CEA60 CEA 40 INI 20

**D**  
**V** | Diputació  
de València | Esports

 **GENERALITAT  
VALENCIANA**  
Presidencia

## DATOS GENERALES DEL CONCURSO

NOMBRE: V RAID HIPICO LA  
SERRANIA

CATEGORIA: CEA80 0/ CEA60 / CEA40 / INI 20

PROVINCIA: Valencia

LOCALIDAD: Casinos

DISCIPLINA: Raid

FECHA: SABADO 23 de MAYO 2026

### COMITÉ ORGANIZADOR

NOMBRE: CENTRO HIPICO LA SERRANIA

DIRECCION: Pdto. Clocha del esparto S/N Pol 22 Par 26 47171 Casinos (Valencia)

EXPLOT AGRARIA: Código REGA: 460890000030

CONTACTO: EVA MARIA GOMEZ

TELEFONO: 637149603 (Por Wasap las llamadas)

Email: [centrohipicolaserrania@gmail.com](mailto:centrohipicolaserrania@gmail.com)

### MIEMBROS DE LA ORGANIZACIÓN:

PRESIDENTE: EVA MARIA GOMEZ

### MIEMBROS DEL JURADO:

PRESIDENTE JURADO: 263674 MIGUEL CORBATON

VOCAL 167773 JOSÉ PABLO PRIMO

VOCAL 147731 RAFAEL ROMERO

DELEGADO FEDERATIVO/TECNICO 167773 JOSÉ PABLO PRIMO

C.VETERINARIA 265856 SERGIO GIMENO

VOCAL 70274 NURIA TORTAJADA

VOCAL 299358 IRENE BENITO

HERRADOR:

SE RECUERDA GESTIONAR CON ANTELACIÓN A LA CARRERA, LAS GUIAS EN CASO DE QUE SEA NECESARIO.

### Solicitud de guía

Solicitar guía de vuelta a Ocapa con 10 días antelación vía correo electrónico

REGA es ES46460890000030

OCAPA de Camp del Túria en Lliria.

Teléfono: +34 962 71 84 82 +34 962 71 84 70

Correo Electrónico: [agp\\_lliria@gva.es](mailto:agp_lliria@gva.es)

Consejería de Agricultura, Medio Ambiente, Cambio Climático y Desarrollo Rural

### CRONOMETRAJE:

Gestionado por SUPEREQUUS

PULSOMETRO, Se aplicarán los criterios establecidos en el reglamento.

En caso de incidencia se permitirá el uso del fonendo, previo acuerdo de Presidente del Jurado, Presidente de la Comisión Veterinaria y el Delegado Técnico.

#### INSCRIPCIONES:

Realizará en el enlace de la Federación Hípica de la Comunidad Valenciana.

<https://federacionhipicacomunidadvalenciana.com/calendario-competiciones/>

En caso de no haber realizado la inscripción en el plazo adecuado se aplicará la normativa vigente en el REGLAMENTO GENERAL y en el reglamento de RAID

Fecha de apertura: 03-05-2026

Cierre: 13-05-2026

#### AUTORIZACIÓN PARA EL USO DE IMÁGENES

Al inscribirse y participar en la competición, el o la deportista da su consentimiento expreso para ser fotografiado y grabado en video durante el evento. Estas imágenes y vídeos serán propiedad exclusiva de la organización del evento y podrán utilizarse, tanto en on line como off line, con fines promocionales, comerciales, informativos y/u otros fines de forma indefinida.

El o la deportista renuncian a cualquier derecho a recibir una compensación económica por el uso de estas imágenes y su correspondiente explotación comercial que pudiese ser realizada por el organizador.

#### AVISO DERECHOS DE AUTOR

Todas las imágenes y videos capturados durante el evento están protegidos por derechos de autor y son propiedad exclusiva de la organización del evento. Se hace expresamente constar que la titularidad de los derechos audiovisuales del evento corresponde al organizador, no autorizándose a terceros cualquier grabación para su uso en cualquier medio, incluidas redes sociales o cualesquiera otros canales de emisión o difusión on line u off line.

Queda estrictamente prohibido cualquier uso no autorizado de estas imágenes y videos sin el consentimiento previo y por escrito de la organización.

# INSCRIPCION

Importe box + Viruta

5 Box es de 60€ con viruta.

3 Paddocks 25€.

**No se admitirá ninguna inscripción que no sea a través de la FHCV**

## COSTE INSCRIPCIONES

CEA80= 80€

CEA60=60€

CEA40=40€ INI20=

20€

## INSCRIPCIONES Y CANCELACIONES:

Se aplicará la normativa vigente indicada en RFHE REGLAMENTO GENERAL y en el REGLAMENTO RAID  
En el caso de no haber realizado la inscripción en el plazo indicado, se aplicará la normativa vigente de inscripciones de urgencia.

## RESERVA DE BOX:

Antes del 13-05-2026

Reserva y gestión en el Comité Organizador por correo electrónico.

CONTACTO: EVA MARIA

TELEFONO: 637149603 (Por Wasap las llamadas)

Email: [centrohipicolaserrania@gmail.com](mailto:centrohipicolaserrania@gmail.com)

La disponibilidad de Boxes es limitada .

Se asignarán según orden de inscripción. Avisando al C.O.

REMITIR CORREO a, EVA [centrohipicolaserrania@gmail.com](mailto:centrohipicolaserrania@gmail.com)

1. NOMBRE DEL CABALLO
2. PRUEBA QUE DISPUTA
3. JUSTIFICANTE BANCARIO DE PAGO
4. DIA DE LLEGADA Y HORA APROXIMADA

AMBULANCIAS VALLADA.

TIPO DE TERRENO.

SEMIDURO, ASFALTO 2% Y CAMINOS DE TIERRA Y ZAHORRA COMPACTADA

LA INSCRIPCIÓN EN ESTA COMPETICIÓN SIGNIFICA LA ACEPTACIÓN DE TODAS Y CADA UNA DE LAS NORMAS ESPECIFICADAS EN EL PRESENTE DOCUMENTO, ASÍ COMO LA NORMATIVA SANITARIA EXISTENTE EN CADA MOMENTO.

1.- Las asistencias se podrán realizar exclusivamente en los puntos marcados por la organización (P.A.) y en los 100 metros anteriores y posteriores a la misma.

2.- Todos los jinetes tienen que estar al corriente de los galopes según norma va de la FHCV, y documentación necesaria para realizar las pruebas a las que se están presentado, según los distintos reglamentos para esta disciplina.

3.-Se recuerda a los participantes, que en las pruebas de velocidad controlada no está permitido durante el último km de cada fase detenerse, dar marcha atrás, zigzaguear, o recibir asistencia.

Los jinetes podrán entrar a pie en todas las fases, excepto en la última, que será necesario encima del caballo.

4.-Se recuerda igualmente, no puede haber animales sueltos, dentro de la zona de competición.

## DATOS DE INTERES

### Teléfonos de contacto

(Posiblemente la cobertura no sea muy buena, se aconseja utilizar llamada WhatsApp)

Comité organizador: Eva +34 637149603

Coordinador: Pepe +34 636953062

Presidente Jurado: Miguel Corbaton +34 636480948

Presidente Comisión Veterinaria: Sergio Gimeno +34 626530781

Herrador A DETERMINAR

SERVICIOS MÉDICOS. Contactar con Presidente de Jurado

SERVICIOS MÉDICOS EQUINOS. Contactar Presidente Comisión Veterinaria.

ANOTACIONES VARIAS:

- Por el bien de nuestro entorno y del propio Raid, todos los puntos de asistencia, y todo el recorrido
- debe quedar limpio de botellas y otros enseres que podamos utilizar (tal y como lo hacemos habitualmente)
- Debemos prestar toda nuestra atención en los desplazamientos hasta las asistencias,
- Ya que circulamos por vías públicas, compartidas con otros vehículos (tractores, ciclistas, peatones etc.)

Zona de recuperación.

La recuperación será con cubos propios de los participantes.

ALOJAMIENTOS:

La Posá, para reservas, [reservaslaposa@gmail.com](mailto:reservaslaposa@gmail.com)

**Reconocimiento previo de 8:00 a 8:30 am**

**Salida escalonada de 08:30 a 9:00 am**

**REUNION PREVIA 8:20 am, para todos los corredores, en la línea de salida**

Pulsaciones: 64/minuto

Tiempo de presentación: 20 minutos La carrera termina en VET-GATE.

Todos los binomios deberán estar con toda la documentación necesaria al día, vacunas, licencias, y demás documentación necesaria ...

Presentaciones: 1 en la última fase dentro de los 20 minutos después de la llegada a meta.

PRUEBA CEA 80 0 80.1 km

FASES 3

Velocidad mínima 11 km/h. Velocidad máxima 16 km/h

FASE 1	27.3 km	Tiempo mínimo	01:42:22	T. Máximo	02:28:55	ROJA + AZUL
FASE 2	25.5 km	Tiempo mínimo	01:35:38	T. Máximo	02:19:05	AMARILLA + AZUL
FASE 3	27.3 km	Tiempo mínimo	01:42:22	T. Máximo	02:28:55	ROJA + AZUL

PRUEBA CEA 60 63.6 KM

FASES 3

Velocidad mínima 10 km/h. Velocidad máxima 15 km/h

FASE 1	21.8 km	Tiempo mínimo	01:27:12	T. Máximo	2:10:48	ROJA
FASE 2	20,0 km	Tiempo mínimo	01:20:00	T. Máximo	02:00:00	AMARILLA
FASE 3	21.8 km	Tiempo mínimo	01:27:12	T. Máximo	2:10:48	ROJA

PRUEBA CEA 40 41,8 KM

FASES 2

Velocidad mínima 10 km/h. Velocidad máxima 15 km/h

FASE 1	21.8 km	Tiempo mínimo	01:27:12	T. Máximo	2:10:48	ROJA
FASE 2	20,0 km	Tiempo mínimo	01:20:00	T. Máximo	02:00:00	AMARILLA

PRUEBA INICIACION 21,8 KM

FASES 1

Velocidad mínima 10 km/h. Velocidad máxima 15 km/h

FASE 1	21.8 km	Tiempo mínimo	01:27:12	T. Máximo	2:10:48	ROJA
--------	---------	---------------	----------	-----------	---------	------

IV RAID HIPICO LA SERRANIA 24-5-25

	INICIACION	CEA 40	CEA 60	CEA 80
FASE				
1ª	ROJA	ROJA	ROJA	ROJA + AZUL
	21.8kms	21.8kms	21.8kms	21.8+5,5=27.3kms
2ª		AMARILLA	AMARILLA	AMARILLA + AZUL
		20kms	20kms	20+5,5=25.5kms
3ª			ROJA	ROJA + AZUL
			21.8kms	21.8+5,5=27.3kms
tot	21.8kms	41.8kms	63.6kms	80.1kms
	ASISTENCIAS	ASISTENCIAS	ASISTENCIAS	ASISTENCIAS
1ª	A1-A2-A3	A1-A2-A3	A1-A2-A3	A1-A2-A3-A4
2ª		A1-A2-A3	A1-A2-A3	A1-A2-A3-A4
3ª			A1-A2-A3	A1-A2-A3-A4

circuito AMARILLO 20k

Leyenda



Google Earth

Image Landsat / Copernicus

1 km



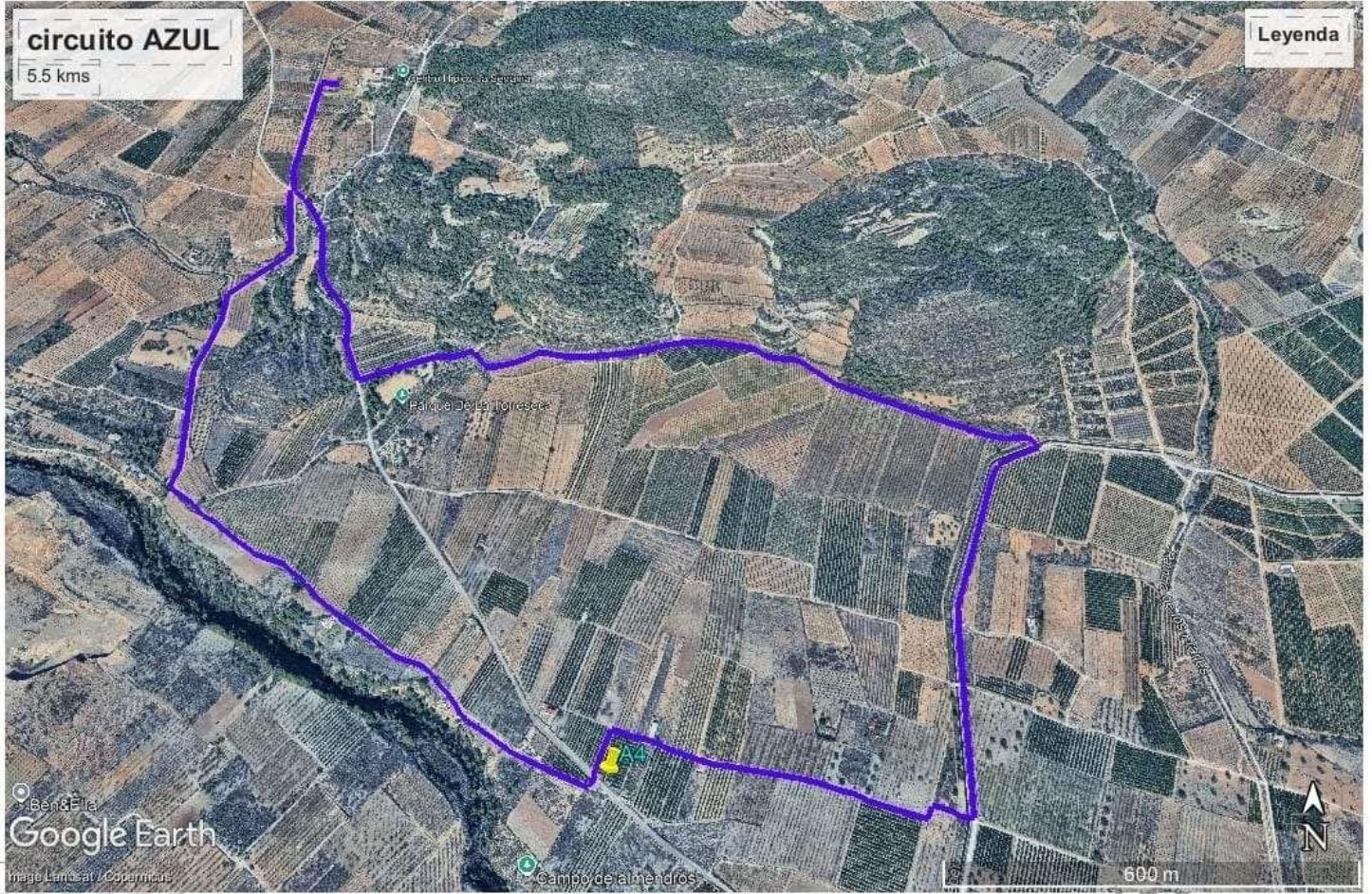

# circuito ROJO 21.8k

Escribe una descripción para tu mapa.

Leyenda

