

**III RAID HÍPICO
DE PINSEQUE
“CANAL IMPERIAL DE ARAGÓN”
CEA 0*, CEAP 60, CEAP 40, SOCIAL 20
PUNTUABLE PARA LA COPA REINO DE ARAGÓN 2023**



**AVANCE DE PROGRAMA
ZARAGOZA, 11 DE MARZO DE 2023**



COMITÉ ORGANIZADOR

Federación Hípica Aragonesa.

Dirección concurso: Hípica Haras de Mondiel
50298 – Pinseque - Zaragoza

Contacto: Secretaría FHA.
Teléfonos: 976730904
E-mail: infohipica@fharagonesa.org

MIEMBROS DEL JURADO

Presidente: Rafael Romero Caparrós
Vocales: Ana Fernández
José Pablo Primo
Uxue Jiménez Aristu
Delegado FHA: Pablo Rodríguez Moreno
Comisión veterinaria: Arantza Vitoria Moraiz
Antonio Romero Lasheras
Helena Corina Pérez
Sara Fuente Franco

SERVICIOS

Boxes: Posibilidad de box o padock
(Reservar a través de Hípica Haras de Mondiel)
(Tfno: 609439515)
Ambulancia: Ayuntamiento de Pinseque
Herrador: Fernando Benito Ferrández, tfno: 655431060

INSCRIPCIONES

Realizar ante: Federación Hípica Aragonesa
Teléfono: 976730904
Mail: infohipica@fharagonesa.org
Enlace web: <https://fharagonesa.es/>
Importes inscripción: SOCIAL 20: **20€**
CEAP 40: **40€**
CEAP 60: **60€**
CEA 0*: **80 €**

Fecha límite inscripción: 08/03/2023

Los participantes deberán enviar correo electrónico a la Federación con los datos de jinete (nombre, apellidos y nº de licencia) y caballo (nombre y nº de licencia), y deberán abonar el coste de la inscripción por transferencia bancaria al siguiente número de cuenta:

IBERCAJA ES94 2085 8278 0703 3014 2754

En el concepto deberá poner “PINSEQUE APELLIDO_JINETE NOMBRE_CABALLO”

Aquella inscripción en la que no conste ingreso el **miércoles 8 de diciembre**, quedará **anulada**.

COPA REINO DE ARAGÓN 2023

Este concurso es puntuable para la Copa Reino de Aragón 2023 de la Federación Hípica Aragonesa, conforme a los criterios generales 2023 distribuidos por la vocalía de raid a sus federados.

**CONDICIONES TÉCNICAS
CEA 0***

Reconocimiento vet. previo:	11 de marzo a las 08:00 en zona salida
Dorsales y reunión técnica:	11 de marzo a las 08:30 en zona salida
Número de fases:	3
Tiempo de recuperación:	1º vet gate; 20 minutos, 2 presentaciones 2º vet gate; 20 minutos, 2 presentaciones 3º vet gate; 20 minutos, 1 presentación
Descanso entre fases:	30 minutos
Velocidad mínima en cada fase:	11 km/h
Velocidad máxima en cada fase:	16 km/h
Frecuencia cardíaca:	64 ppm en 1º, 2º y último vet gate
Peso mínimo:	libre

FASES CEA 0*

Salida:	11 de marzo a las 09:00
Tipo de salida:	1ª fase en grupo 2ª y 3ª fases según vet gate
1ª fase:	30 kilómetros (lazo rojo) T.MÁX. 2h43'38"; T.MÍN. 1h52'30"
2ª fase:	30 kilómetros (lazo rojo) T.MÁX. 2h43'38"; T.MÍN. 1h52'30"
3ª fase:	20 kilómetros (lazo verde) T.MÁX. 1h49'05"; T.MÍN. 1h15'00"
Características:	97% caminos de tierra rurales 3% asfalto balizaje con yeso y banderas de color a la derecha
Recorrido total:	80 kilómetros
Recorrido y asistencias:	según ANEXO

**CONDICIONES TÉCNICAS
CEAP 60**

Reconocimiento vet. previo:	11 de marzo a las 8:45 en zona salida
Dorsales y reunión técnica:	11 de marzo a las 9:15 en zona salida
Número de fases:	3
Tiempo de recuperación:	1º vet gate; 20 minutos, 2 presentaciones 2º vet gate; 20 minutos, 2 presentaciones 3º vet gate; 20 minutos, 1 presentación
Descanso entre fases:	30 minutos
Velocidad mínima en cada fase:	9 km/h
Velocidad máxima en cada fase:	15 km/h
Frecuencia cardíaca:	64 ppm en 1º, 2º y último vet gate
Peso mínimo:	libre

FASES CEAP 60

Salida:	11 de marzo a las 9:45
Tipo de salida:	1ª fase en grupo 2ª y 3ª fases según vet gate
1ª fase:	24 kilómetros (lazo amarillo) T.MÁX. 2h40'00"; T.MÍN. 1h36'00"
2ª fase:	20 kilómetros (lazo verde) T.MÁX. 2h13'19"; T.MÍN. 1h20'00"
3ª fase:	20 kilómetros (lazo verde) T.MÁX. 2h13'19"; T.MÍN. 1h20'00"
Características:	97% caminos de tierra rurales 3% asfalto balizaje con yeso y banderas de color a la derecha
Recorrido total:	64 kilómetros
Recorrido y asistencias:	según ANEXO

**CONDICIONES TÉCNICAS
CEAP 40**

Reconocimiento vet. previo:	11 de marzo a las 9:30 en zona salida
Dorsales y reunión técnica:	11 de marzo 10:00 en zona salida
Número de fases:	2
Tiempo de recuperación:	1º vet gate; 20 minutos, 2 presentaciones 2º vet gate; 20 minutos, 1 presentación
Descanso entre fases:	30 minutos
Velocidad mínima en cada fase:	9 km/h
Velocidad máxima en cada fase:	15 km/h
Frecuencia cardíaca:	64 ppm en 1º y último vet gate
Peso mínimo:	libre

FASES CEAP 40

Salida:	11 de marzo a las 10:30
Tipo de salida:	1ª fase en grupo 2ª fase según vet gate
1ª fase:	24 kilómetros (lazo amarillo) T.MÁX. 2h40'00"; T.MÍN. 1h36'00"
2ª fase:	20 kilómetros (lazo verde) T.MÁX. 2h13'19"; T.MÍN. 1h20'00"
Características:	97% caminos de tierra rurales 3% asfalto balizaje con yeso y cintas de color a la derecha
Recorrido total:	44 kilómetros
Recorrido y asistencias:	según ANEXO

**CONDICIONES TÉCNICAS
SOCIAL 20**

Reconocimiento vet. previo:	11 de marzo a las 10:00 en zona salida
Dorsales y reunión técnica:	11 de marzo 10:30 en zona salida
Número de fases:	1
Tiempo de recuperación:	1º vet gate; 20 minutos, 1 presentación
Descanso entre fases:	--
Velocidad mínima en cada fase:	9 km/h
Velocidad máxima en cada fase:	15 km/h
Frecuencia cardíaca:	64 ppm en 1º vet gate
Peso mínimo:	libre

FASES SOCIAL 20

Salida:	11 de marzo a las 11:00
Tipo de salida:	1ª fase en grupo
1ª fase:	20 kilómetros (lazo verde) T.MÁX. 2h13'19"; T.MÍN. 1h20'00"
Características:	97% caminos de tierra rurales 3% asfalto balizaje con yeso y cintas de color a la derecha
Recorrido total:	20 kilómetros
Recorrido y asistencias:	según ANEXO

PREMIOS

Trofeos de entidades colaboradoras para los tres primeros clasificados de cada prueba, así como trofeos Best Condition.

Escarapelas de la Federación Hípica Aragonesa por la Copa Reino de Aragón.

NORMAS GENERALES

Las pruebas se organizan conforme a los reglamentos general veterinario, disciplinario y de raid de la RFHE en vigor. Todos los jinetes de estas pruebas, deberán estar en posesión de sus respectivas licencias deportivas en vigor. Todos los caballos deberán tener en regla el pasaporte veterinario con las vacunas al día, **ESPECIALMENTE LA DE LA GRIPE EQUINA**, así como su Licencia Anual Caballar (LAC).

Los propietarios y competidores, en **todas las pruebas**, son responsables de los daños ocasionados a terceros, tanto si son causados por ellos mismos, como si lo son por sus empleados o por sus caballos; para lo que deberán tener actualizado el correspondiente seguro a terceros. En cualquier caso, según el art. 1905 del Código Civil: «El poseedor de un animal, o el que se sirve de él, es responsable de los perjuicios que causare, aunque se le escape o extravíe».

Se recuerda a los jinetes de otras comunidades la obligatoriedad de guía veterinaria de transporte. Así mismo se informa que es **obligatorio realizar la desinfección del vehículo de transporte de ganado**, así como presentar al Delegado Federativo el **certificado de desinfección del vehículo firmado por el veterinario correspondiente**.

Por motivos de organización y coordinación, no se aceptarán inscripciones de urgencia una vez finalizado el plazo marcado.

- No habrá servicio de bar.
- El galope mínimo exigido es 1.

Código REGA: **ES502090000962**

ANEXO AVANCE

CROQUIS VET-GATE

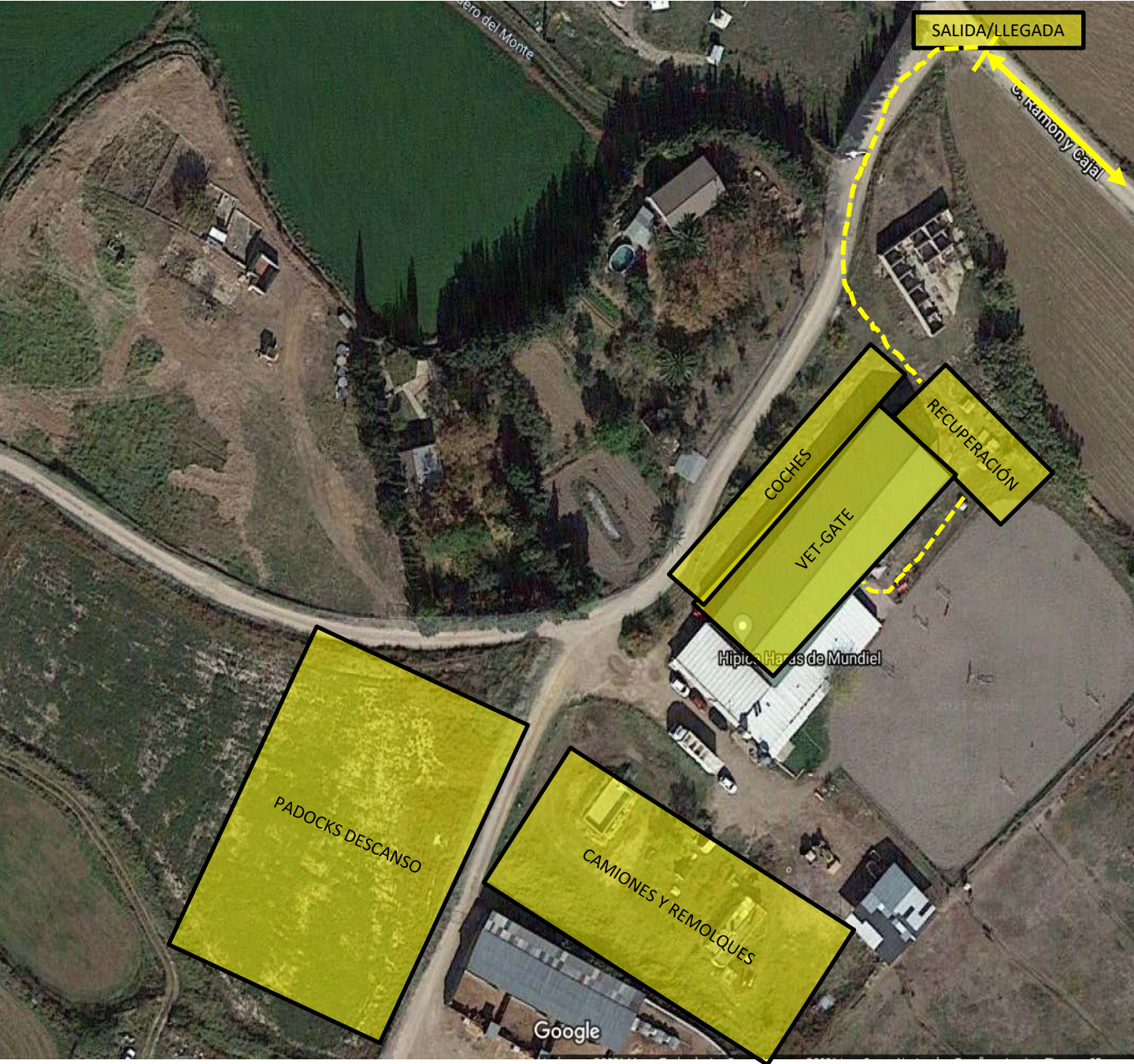

LAZO ROJO 30KM

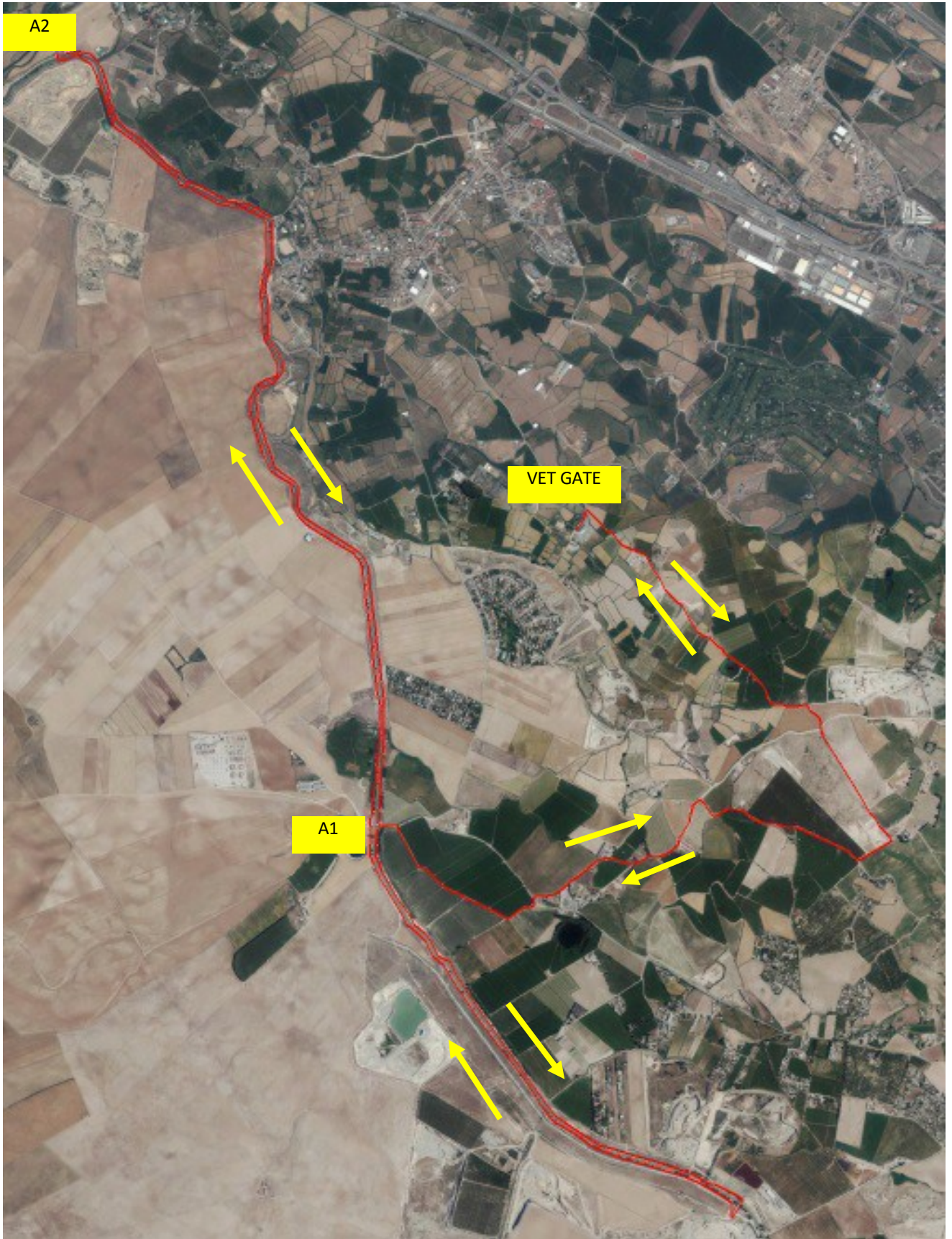

LAZO AMARILLO 24 KM

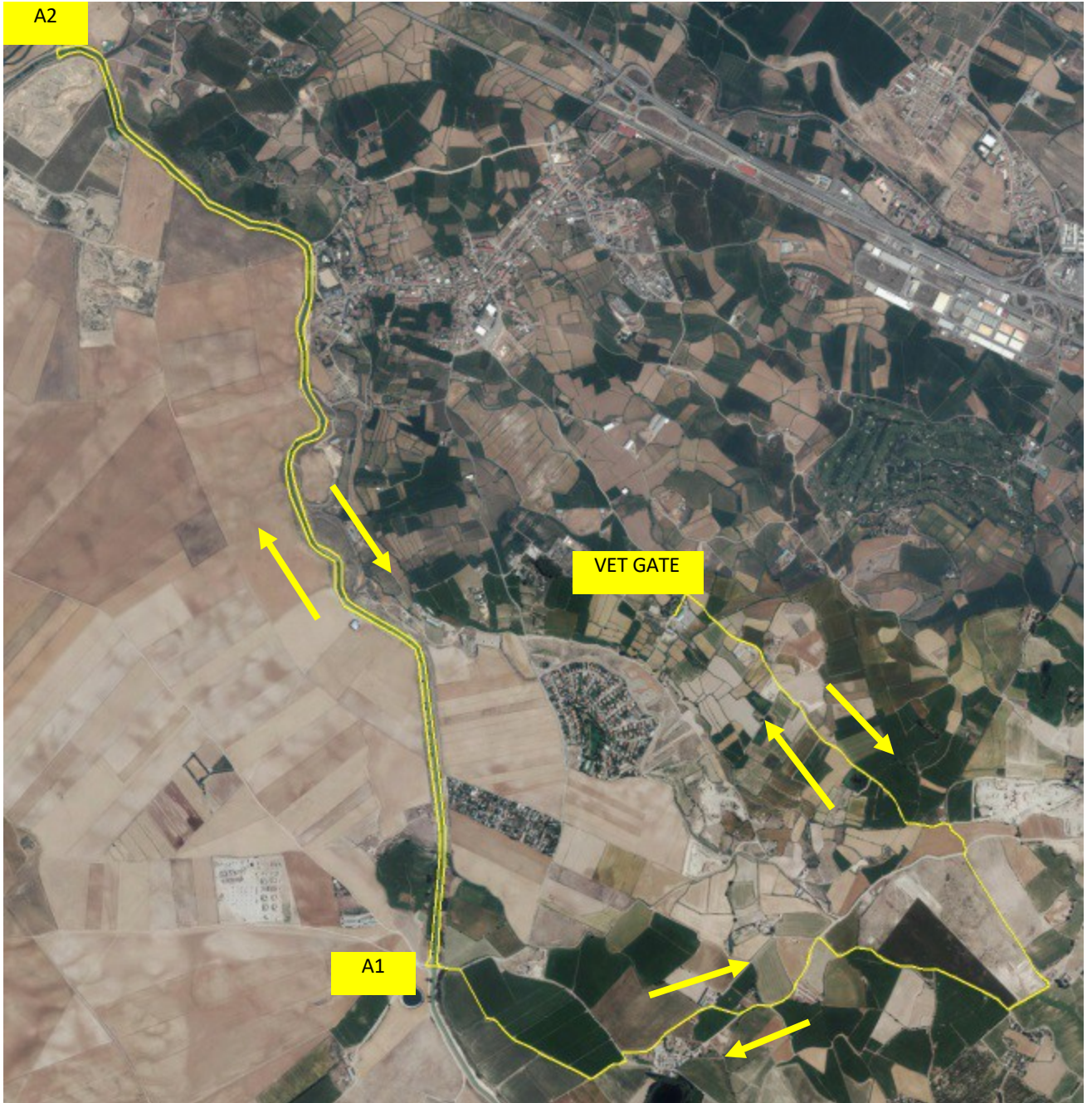

LAZO VERDE 20 KM

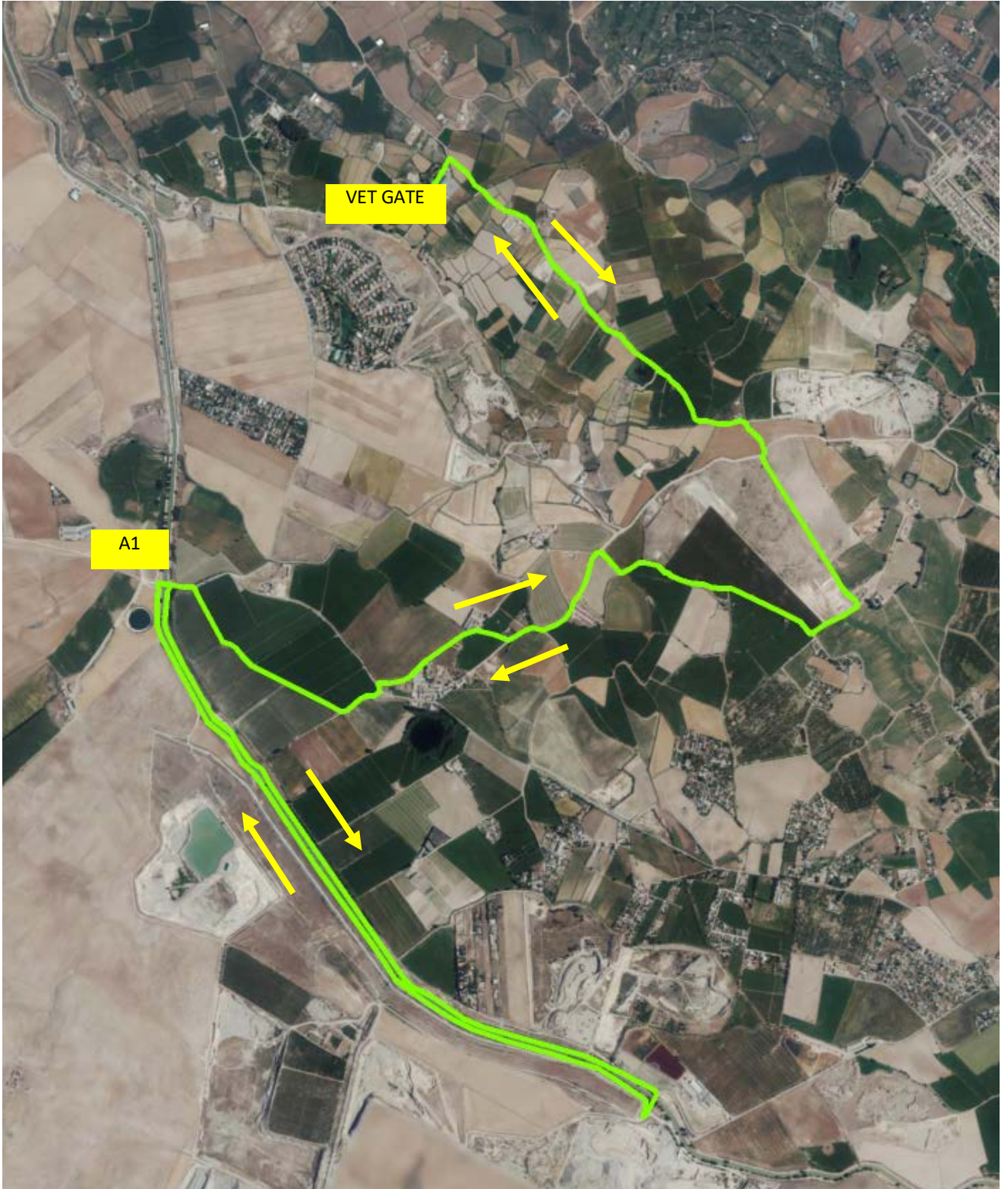

RUTÓMETRO ASISTENCIAS

HAY DOS PUNTOS DE ASISTENCIA DISPONIBLES:

A1: PUENTE DE CLAVERÍA (41°42'27.8"N 1°06'13.6"W)

A2: PUENTE DE ATADES (41°44'50.9"N 1°07'27.7"W)

ASISTENCIAS EN CARRERA:

LAZO ROJO 30 KM:

A1 (6 KM)

A1 (13 KM)

A2 (18,5 KM)

A1 (24 KM)

LAZO AMARILLO 24 KM:

A1 (6 KM)

A2 (12 KM)

A1 (18 KM)

LAZO VERDE 20 KM:

A1 (6 KM)

A1 (14 KM)

RUTÓMETRO ASISTENCIAS

RECORRIDO VETGATE – A1:

KM 0,000: SITUARSE EN LA SEÑAL DE STOP JUNTO A LA SALIDA/LLEGADA, SALIR GIRANDO A LA IZQUIERDA, CAMINO DE TIERRA. DIRECCIÓN PINSEQUE.

KM 1,400: INICIO DE ASFALTO. PISCINAS.

KM 1,600: GIRAR A LA IZQUIERDA.

KM 1,730: GIRAR A LA IZQUIERDA. SEGUIR LA CARRETERA ASFALTADA.

KM 4,870: SEÑAL DE STOP. GIRAR A LA DERECHA.

KM 5,200: ASISTENCIA A1. APARCAR FUERA DEL CAMINO Y NO TAPAR LAS BANDERAS DE COLORES.

RUTÓMETRO ASISTENCIAS

RECORRIDO A1 – A2:

KM 0,000: SALIDA DESDE EL CARTEL DE “DOLINAS”, DE FRENTE POR LA CARRETERA QUE HEMOS VENIDO.

KM 0,280: GIRAR A LA IZQUIERDA. SEGUIR CARRETERA ASFALTADA.

KM 3,230: GIRAR A LA IZQUIERDA. HAY UN POSTE DE CABLEADO CON UN PROTECTOR ROJO. SEGUIR CARRETERA ASFALTADA.

KM 4,100: ENTRADA AL NÚCLEO URBANO.

KM 4,280: GIRAR A LA IZQUIERDA POR AVENIDA LA BOQUERA.

KM 4,800: SEGUIR DE FRENTE. CAMINO DE ATADES.

KM 5,950: BORDEAR POR LA DERECHA LA CIUDAD RESIDENCIAL DE ATADES, SEGUIR CARRETERA ASFALTADA.

KM 6,450: SEGUIR DE FRENTE, JUNTO A LA VALLA.

KM 7,500: ASISTENCIA A2. APARCAR FUERA DEL CAMINO Y NO TAPAR LAS BANDERAS DE COLORES.

RUTÓMETRO ASISTENCIAS

RECORRIDO A2 – A1:

KM 0,000: SITUARSE A LA ALTURA DE LA SEÑAL DE STOP. SALIR DE FRENTE POR LA CARRETERA QUE HEMOS VENIDO.

KM 0,970: SEGUIR DE FRENTE JUNTO A LA VALLA. SEGUIR CARRETERA ASFALTADA.

KM 1,500: GIRAR A LA IZQUIERDA. SEGUIR CARRETERA ASFALTADA.

KM 2,580: SEGUIR DE FRENTE EN LOS DOS CRUCES.

KM 3,130: SEÑAL DE STOP. GIRAR A LA DERECHA.

KM 3,240: SEGUIR POR LA IZQUIERDA EN OBLICUO Y SALIR DEL CASCO URBANO. SEGUIR CARRETERA ASFALTADA.

KM 4,200: GIRAR A LA DERECHA.

KM 7,200: SEÑAL DE STOP. GIRAR A LA DERECHA.

KM 7,500: ASISTENCIA A1. APARCAR FUERA DEL CAMINO Y NO TAPAR LAS BANDERAS DE COLORES.

RUTÓMETRO ASISTENCIAS

RECORRIDO A1 - VETGATE:

KM 0,000: SALIDA DESDE EL CARTEL DE “DOLINAS”, DE FRENTE POR LA CARRETERA QUE HEMOS VENIDO.

KM 0,280: GIRAR A LA IZQUIERDA. SEGUIR CARRETERA ASFALTADA.

KM 3,500: GIRAR A LA DERECHA.

KM 3,600: GIRAR A LA DERECHA. PISCINAS.

KM 3,800: INICIO CAMINO DE TIERRA.

KM 4,100: GIRAR OBLICUO DERECHA, CARTEL ESCUELA DE EQUITACIÓN.

KM 5,200: GIRAR A LA DERECHA. LLEGADA A LA HÍPICA.