



## AVANCE DE PROGRAMA

### RAID

#### DENOMINACION DEL CONCURSO

Concurso:	<b>IVRAID ALTA MORANA CLUB DEPORTIVO HORAS A CABALLO</b>		
Categoría:	<b>SOCIAL 20, CET PROM.40/60, CET 0*, CEN1*</b>	Localidad:	<b>RIOCABADO (ÁVILA)</b> (40° 49' 52.04" N, 4° 47' 59.16" O)
Fecha celebración:	<b>023/09/2017</b>		

#### COMITÉ ORGANIZADOR:

Nombre:	<b>CLUB DEPORTIVO HORAS A CABALLO</b>		
Licencia Nº:		Categoría:	1 ESTRIBO
Nº REGA	<b>ES.051940000004</b>		
Dirección:	<b>CAMINO DE LOS HUERTOS 4, RIOCABADO (ÁVILA) C.P. 05164</b>		
Teléfono:	<b>628315798</b>	Fax:	915328719
		Email:	<a href="mailto:horasacaballo@gmail.com">horasacaballo@gmail.com</a>

Presidente:	<b>MARÍA ISABEL HIDALGO DE MORILLO JIMÉNEZ</b>		
Miembros:	<b>AGUSTÍN FERNÁNDEZ HIDALGO DE MORILLO</b>		
Secretario:			
Responsable prensa:		Telf.	
Director del Concurso:		Telf.	

#### JURADO DE CAMPO

Presidente:	<b>PATRICIA GÓMEZ LÓPEZ</b>	LDN nº	052701
Vocales:	<b>JOAQUIN FERNANDEZ DURO</b>	LDN nº	60164
		LDN nº	
		LDN nº	
Delegado Federativo*:		LDN nº	002979

\* Caso de pruebas nacionales A, B o superiores el Delegado ha de ser nombrado por la RFHE; si son pruebas nacionales C o Territoriales el Delegado será nombrado por la FHCL.

#### COMISIÓN VETERINARIA

Presidente y Delegado Veterinario Federativo	<b>JORGE CASAJÚS PELLEGERO</b>	LDN nº	001874
Miembros		LDN nº	
		LDN nº	
		LDN nº	



## OTROS SERVICIOS

Médico-Ambulancia:	AMBULANCIAS GREDOS
Veterinario:	
Herrador:	AGUSTÍN FERNÁNDEZ HIDALGO DE MORILLO

## SERVICIO PARA LOS CABALLOS

Tipo de boxes:	FIJOS/PADDOCKS	Dimensiones:	3X3
Nº boxes disponibles:	14 BOXES EN EL CENTRO ECUESTRE MONTALVO (A 4 KM DEL PUNTO DE SALIDA) 5 PADDOCKS EN EL LUGAR DE SALIDA		
Precio:	<b>BOX (cama de viruta/paja): 15€*</b> <b>*Con FORRAJE incluido: 20€</b>		<b>PADDOCK: 10€</b>
Recepción de caballos a partir del:	VIERNES 22/09/2017	De 16:00 H	A 20:00 H
Responsable:	AGUSTÍN FERNÁNDEZ	Telf.	628315798

## ALOJAMIENTO JINETES

POSIBILIDAD DE ALOJARSE EN EL MISMO LUGAR DONDE SE UBICAN LOS BOXES. (CENTRO ECUESTRE MONTALVO, A 4 KM DEL PUNTO DE SALIDA)			
Contacto:	MANUEL	Telf.	654105874

## TIPO DE TERRENO

TERRENO CON SUBIDAS Y BAJADAS CAMINOS DE TIERRA, TRAMOS DE CAÑADA TRAMOS DE POBLACIÓN
SE ADJUNTAN PLANOS Y PERFILES DEL TERRENO DE TODAS LAS FASES AL FINAL DEL PRESENTE AVANCE

## INSCRIPCIONES

Se realizarán ante:*	<b>CLUB DEPORTIVO HORAS A CABALLO</b>		
Dirección:*	CAMINO DE LOS HUERTOS 4, RIOCABADO (ÁVILA) C.P. 05164		
Teléfono:*	<b>628315798</b>	Fax: 915328719	Email: horasacaballo@gmail.com
Fecha de apertura:	<b>28/08/2017</b>	Fecha de cierre:	<b>20/09/2017</b>
Importe de la inscripción:	<b>SOCIAL 20 KM</b>		<b>15€</b>
	<b>CET PROMOCIÓN 40 KM</b>		<b>20€</b>
	<b>CET PROMOCIÓN 60 KM</b>		<b>25€</b>
	<b>CET 0*</b>		<b>30€</b>
	<b>CEN 1*</b>		<b>40€</b>
Forma de pago:	<b>EFFECTIVO</b>	<b>AL FORMALIZAR LA INSCRIPCIÓN</b>	

**LAS INSCRIPCIONES SE REALIZARÁN DIRECTAMENTE ANTE EL C.O. Y DEBERÁN CONFIRMARSE MEDIANTE MAIL A LA DIRECCIÓN [horasacaballo@gmail.com](mailto:horasacaballo@gmail.com)**



## CONDICIONES TÉCNICAS

Reconocimiento Veterinario previo:	<b>023/09/2017 A LAS 8:00</b>				
Fecha Reunión Técnica previa:	<b>023/09/2017</b>	Hora:	<b>9:00</b>		
Control veterinario:	<b>VET-GATE EN TODAS LAS FASES</b>				
Nº de días:	<b>1</b>	Nº de Fases:	<b>Según prueba</b>	Tiempo Límite:	<b>Según prueba</b>

## DOCUMENTACIÓN

Jinetes:	<b>LICENCIA DEPORTIVA (LDN/LDT) EN VIGOR</b> <b>MÍNIMO GALOPE 3 OPCIÓN RAID PARA PROM.40/60</b> <b>MÍNIMO GALOPE 4 OPCIÓN RAID PARA 0*</b> <b>MÍNIMO GALOPE 6 OPCIÓN RAID PARA CEN 1*</b>
Caballos:	<b>LICENCIA TERRITORIAL O NACIONAL CABALLAR (LAC) EN VIGOR</b> <b>LIBRO DE IDENTIFICACIÓN CABALLAR O PASAPORTE</b> <b>DEBIDAMENTE CUMPLIMENTADOS Y VISADOS</b> <b>TARJETA DE VALIDACIÓN DEPORTIVA CEN 1*</b>

## HORARIO

HORAS	DÍA 22/09/2017
16:00-20:00	Apertura del Centro de Recepción de Caballos
	DÍA 023/09/2017
08:00-09:00	Reconocimiento veterinario
08:00-09:00	Control de peso jinetes
09:00-09:30	Reunión previa
10:00	Salida CET 0* y CEN 1*
10:30	Salida pruebas CET Promoción 40 km y 60 km
11:00	Salida pruebas Social 20 km
14:00 aprox.	Entrega de premios Social
18:30 aprox.	Entrega de premios y clausura



**PRUEBA OFICIAL –CEN1\* 84 KM.**

<b>Nº Fases:</b>	<b>3</b>	<b>Fecha:</b>	<b>23/09/2017</b>		
<b>I FASE (AZUL): 30,4 KM</b>					
<b>Salida de:</b>	<b>CLUB DEPORTIVO</b>	<b>Tipo Salida:</b>	<b>EN GRUPO</b>		
<b>Hora comienzo de la prueba:</b>	<b>10:00H</b>	<b>Tiempo mínimo:</b>	<b>LIBRE</b>	<b>Tiempo Máximo:</b>	<b>2:32:00</b>
<b>Descanso Obligatorio:</b>	<b>30 minutos</b>	<b>Tipo de Control:</b>	<b>VET-GATE</b>	<b>Cierre Control:</b>	<b>12:32:00</b>

<b>II FASE (AZUL): 30,4 KM</b>					
<b>Salida de:</b>	<b>CLUB DEPORTIVO</b>	<b>Tipo Salida:</b>	<b>INDIVIDUAL</b>		
<b>Hora comienzo de la prueba:</b>	<b>SEGÚN VET-GATE DE LA 1ª FASE</b>	<b>Tiempo mínimo:</b>	<b>LIBRE</b>	<b>Tiempo Máximo:</b>	<b>2:32:00</b>
<b>Descanso Obligatorio:</b>	<b>30 minutos</b>	<b>Tipo de Control:</b>	<b>VET-GATE</b>	<b>Cierre Control:</b>	<b>15:34:00</b>

<b>III FASE (VERDE): 23,2 KM</b>					
<b>Salida de:</b>	<b>CLUB DEPORTIVO</b>	<b>Tipo Salida:</b>	<b>INDIVIDUAL</b>		
<b>Hora comienzo de la prueba:</b>	<b>SEGÚN VET-GATE DE LA 2ª FASE</b>	<b>Tiempo mínimo:</b>	<b>LIBRE</b>	<b>Tiempo Máximo:</b>	<b>1:56:00</b>
<b>Descanso Obligatorio:</b>		<b>Tipo de Control:</b>	<b>META</b>	<b>Cierre Control:</b>	<b>17:30:00</b>

VELOCIDAD MAXIMA **LIBRE** - VELOCIDAD MINIMA **12 KM/H.**

**PESO 70 KG**

EDAD MÍNIMA DEL CABALLO **6 AÑOS**

PULSACIONES MAXIMAS **64 PPM/20'**.

LLEGADA A VET-GATE EN LAS FASES I Y II CON DOS PRESENTACIONES A LOS 20' COMO LÍMITE.  
EN LA FASE III LLEGADA A META CON UNA ÚNICA PRESENTACIÓN DENTRO DE LOS 30' SIGUIENTES.

4 ASISTENCIAS EN TODAS LAS FASES.

METOPA A TODOS LOS CLASIFICADOS Y TROFEO MEJOR CONDICIÓN.



**PRUEBA OFICIAL – 0\* 81,5 KM.**

<b>Nº Fases:</b>	<b>3</b>	<b>Fecha:</b>	<b>23/09/2017</b>		
<b>I FASE (AZUL): 30,4 KM</b>					
<b>Salida de:</b>	<b>CLUB DEPORTIVO</b>	<b>Tipo Salida:</b>	<b>EN GRUPO</b>		
<b>Hora comienzo de la prueba:</b>	<b>10:00H</b>	<b>Tiempo mínimo:</b>	<b>1:54:00</b>	<b>Tiempo Máximo:</b>	<b>2:45:49</b>
<b>Descanso Obligatorio:</b>	<b>30 minutos</b>	<b>Tipo de Control:</b>	<b>VET-GATE</b>	<b>Cierre Control:</b>	<b>12:45:49</b>

<b>II FASE (AZUL): 30,4 KM</b>					
<b>Salida de:</b>	<b>CLUB DEPORTIVO</b>	<b>Tipo Salida:</b>	<b>INDIVIDUAL</b>		
<b>Hora comienzo de la prueba:</b>	SEGÚN VET-GATE DE LA 1ª FASE	<b>Tiempo mínimo:</b>	<b>1:54:00</b>	<b>Tiempo Máximo:</b>	<b>2:45:49</b>
<b>Descanso Obligatorio:</b>	<b>30 minutos</b>	<b>Tipo de Control:</b>	<b>VET-GATE</b>	<b>Cierre Control:</b>	<b>16:01:38</b>

<b>III FASE (ROJA): 20,7 KM</b>					
<b>Salida de:</b>	<b>CLUB DEPORTIVO</b>	<b>Tipo Salida:</b>	<b>INDIVIDUAL</b>		
<b>Hora comienzo de la prueba:</b>	SEGÚN VET-GATE DE LA 2ª FASE	<b>Tiempo mínimo:</b>	<b>1:17:38</b>	<b>Tiempo Máximo:</b>	<b>1:52:55</b>
<b>Descanso Obligatorio:</b>		<b>Tipo de Control:</b>	<b>VET-GATE</b>	<b>Cierre Control:</b>	<b>18:24:33</b>

VELOCIDAD MAXIMA **16 KM/H** - VELOCIDAD MINIMA **11 KM/H**.

PESO LIBRE

PULSACIONES MAXIMAS **64 PPM/20´**.

LLEGADA A VET-GATE.

4 ASISTENCIAS EN TODAS LAS FASES.

METOPA A TODOS LOS CLASIFICADOS Y TROFEO MEJOR CONDICIÓN.



**PRUEBA OFICIAL – PROMOCIÓN 65,3KM.**

<b>Nº Fases:</b>	<b>3</b>	<b>Fecha:</b>	<b>23/09/2017</b>		
<b>I FASE (VERDE B): 23,9 KM</b>					
Salida de:	<b>CLUB DEPORTIVO</b>	Tipo Salida:	<b>EN GRUPO</b>		
Hora comienzo de la prueba:	<b>10:30H</b>	Tiempo mínimo:	<b>1:35:36</b>	Tiempo Máximo:	<b>2:10:22</b>
Descanso Obligatorio:	<b>30 minutos</b>	Tipo de Control:	<b>VET-GATE</b>	Cierre Control:	<b>12:40:22</b>

<b>II FASE (ROJA): 20,7 KM</b>					
Salida de:	<b>CLUB DEPORTIVO</b>	Tipo Salida:	<b>INDIVIDUAL</b>		
Hora comienzo de la prueba:	SEGÚN VET-GATE DE LA 1ª FASE	Tiempo mínimo:	<b>1:22:48</b>	Tiempo Máximo:	<b>1:52:55</b>
Descanso Obligatorio:	<b>30 minutos</b>	Tipo de Control:	<b>VET-GATE</b>	Cierre Control:	<b>15:03:17</b>

<b>III FASE (ROJA): 20,7 KM</b>					
Salida de:	<b>CLUB DEPORTIVO</b>	Tipo Salida:	<b>INDIVIDUAL</b>		
Hora comienzo de la prueba:	SEGÚN VET-GATE DE LA 2ª FASE	Tiempo mínimo:	<b>1:22:48</b>	Tiempo Máximo:	<b>1:52:55</b>
Descanso Obligatorio:		Tipo de Control:	<b>VET-GATE</b>	Cierre Control:	<b>17:26:12</b>

VELOCIDAD MAXIMA **15 KM/H** - VELOCIDAD MINIMA **11 KM/H**.

PESO LIBRE

PULSACIONES MAXIMAS **64 PPM/20'**.

LLEGADA A VET-GATE.

EN LA FASE I 4 ASISTENCIAS, EN LAS FASES II Y III 2 ASISTENCIAS.

METOPA PARA TODOS LOS CLASIFICADOS Y TROFEO MEJOR CONDICIÓN.



**PRUEBA OFICIAL – PROMOCIÓN 44,6 KM.**

<b>Nº Fases:</b>	<b>2</b>	<b>Fecha:</b>	<b>02/04/2016</b>		
<b>I FASE (VERDE B): 23,9 KM</b>					
<b>Salida de:</b>	<b>CLUB DEPORTIVO</b>	<b>Tipo Salida:</b>	<b>EN GRUPO</b>		
<b>Hora comienzo de la prueba:</b>	<b>10:30H</b>	<b>Tiempo mínimo:</b>	<b>1:35:36</b>	<b>Tiempo Máximo:</b>	<b>2:10:22</b>
<b>Descanso Obligatorio:</b>	<b>30 minutos</b>	<b>Tipo de Control:</b>	<b>VET-GATE</b>	<b>Cierre Control:</b>	<b>12:40:22</b>

<b>II FASE (ROJA): 20,7 KM</b>					
<b>Salida de:</b>	<b>CLUB DEPORTIVO</b>	<b>Tipo Salida:</b>	<b>INDIVIDUAL</b>		
<b>Hora comienzo de la prueba:</b>	<b>SEGÚN VET-GATE DE LA 1ª FASE</b>	<b>Tiempo mínimo:</b>	<b>1:22:48</b>	<b>Tiempo Máximo:</b>	<b>1:52:55</b>
<b>Descanso Obligatorio:</b>	<b>30 minutos</b>	<b>Tipo de Control:</b>	<b>VET-GATE</b>	<b>Cierre Control:</b>	<b>15:03:17</b>

VELOCIDAD MAXIMA **15 KM/H** - VELOCIDAD MINIMA **11 KM/H**.

PESO LIBRE.

PULSACIONES MAXIMAS **64 PPM/20´**.

LLEGADA A VET-GATE.

EN LA FASE I 4 ASISTENCIAS, EN LA FASE II 2 ASISTENCIAS.

METOPA PARA TODOS LOS CLASIFICADOS Y TROFEO MEJOR CONDICIÓN.



**PRUEBA SOCIAL 20 KM.**

Nº Fases:	<b>1</b>	Fecha:	<b>23/09/2017</b>		
<b>I FASE (ROJA): 20,7 KM</b>					
Salida de:	<b>CLUB DEPORTIVO</b>		Tipo Salida:	<b>EN GRUPO</b>	
Hora comienzo de la prueba:	<b>11:00H</b>	Tiempo mínimo:	<b>1:43:30</b>	Tiempo Máximo:	<b>2:35:15</b>
Descanso Obligatorio:		Tipo de Control:	<b>VET-GATE</b>	Cierre Control:	<b>13:35:15</b>

VELOCIDAD MAXIMA **12 KM/H** - VELOCIDAD MINIMA **8 KM/H**.

PESO LIBRE

PULSACIONES MAXIMAS **64 PPM/20'**.

LLEGADA A VET-GATE.

SE REALIZARÁN 2 ASISTENCIAS.

METOPA PARA TODOS LOS CLASIFICADOS Y TROFEO MEJOR CONDICIÓN.

GALOPE A CRITERIO DEL C.O., RECOMENDABLE 3.





HORAS A CABALLO  
CENTRO ECUESTRE  
RIOCABADO - ÁVILA

### PERFIL DEL TERRENO FASE AZUL

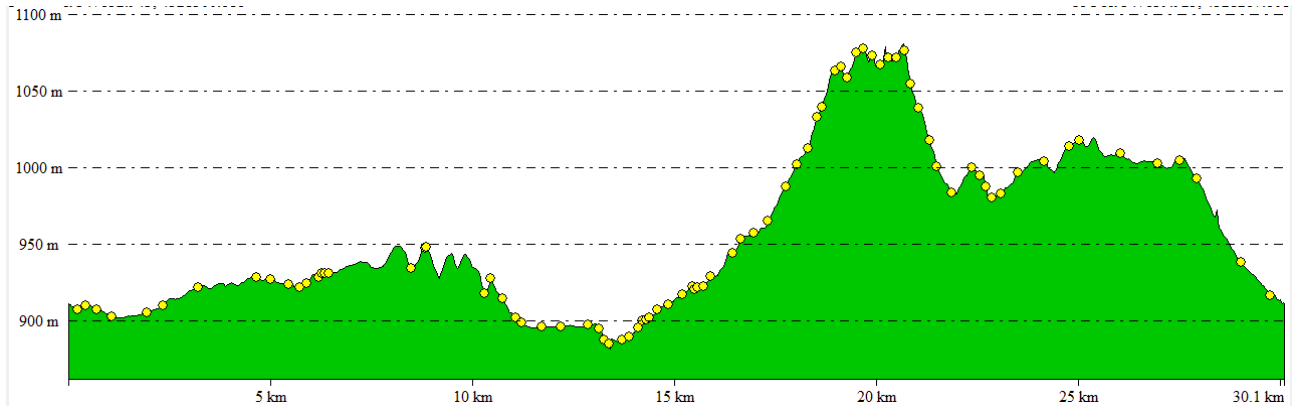

### PERFIL DEL TERRENO FASE VERDE

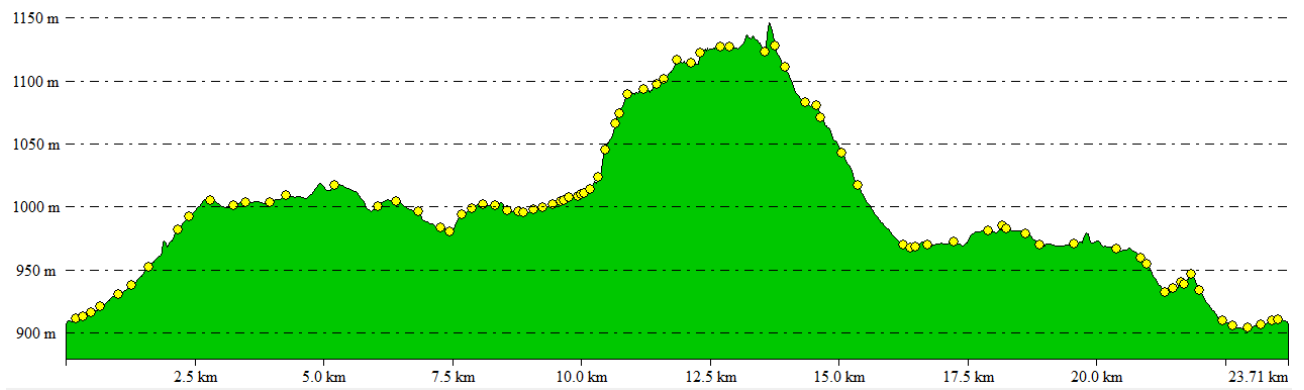

### PERFIL DEL TERRENO FASE ROJA

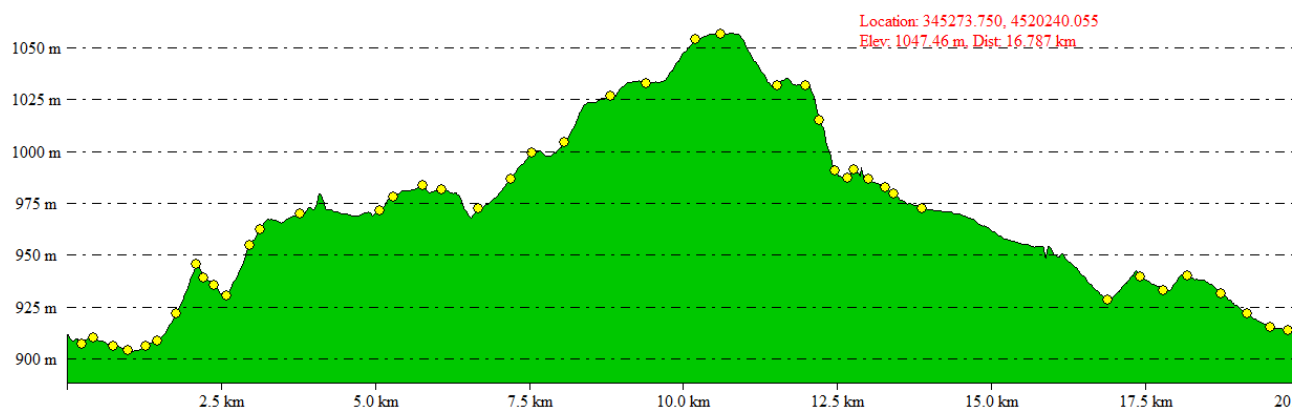

# Fase Azul 30,4 km

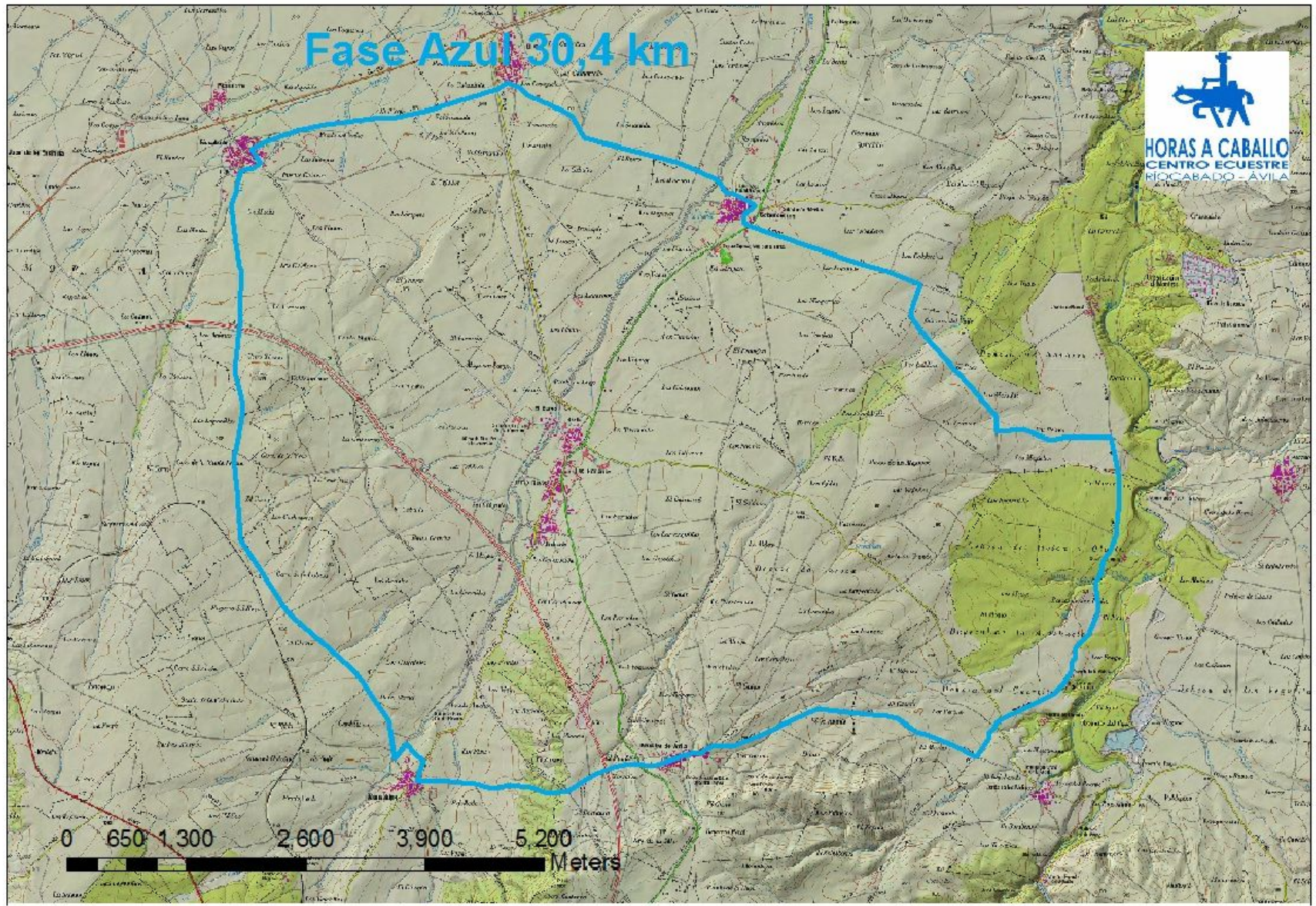

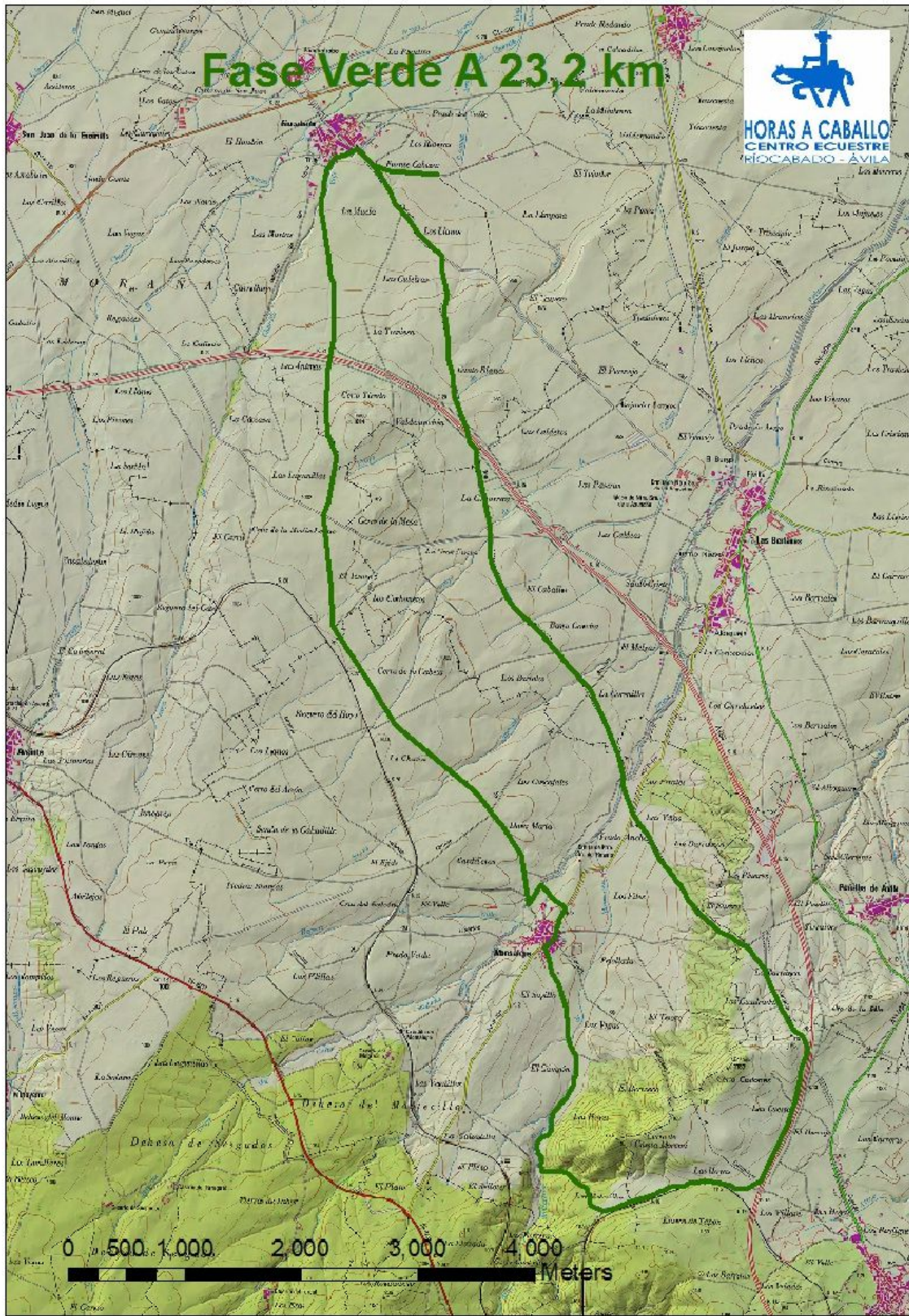

# Fase Verde B 23,9 km

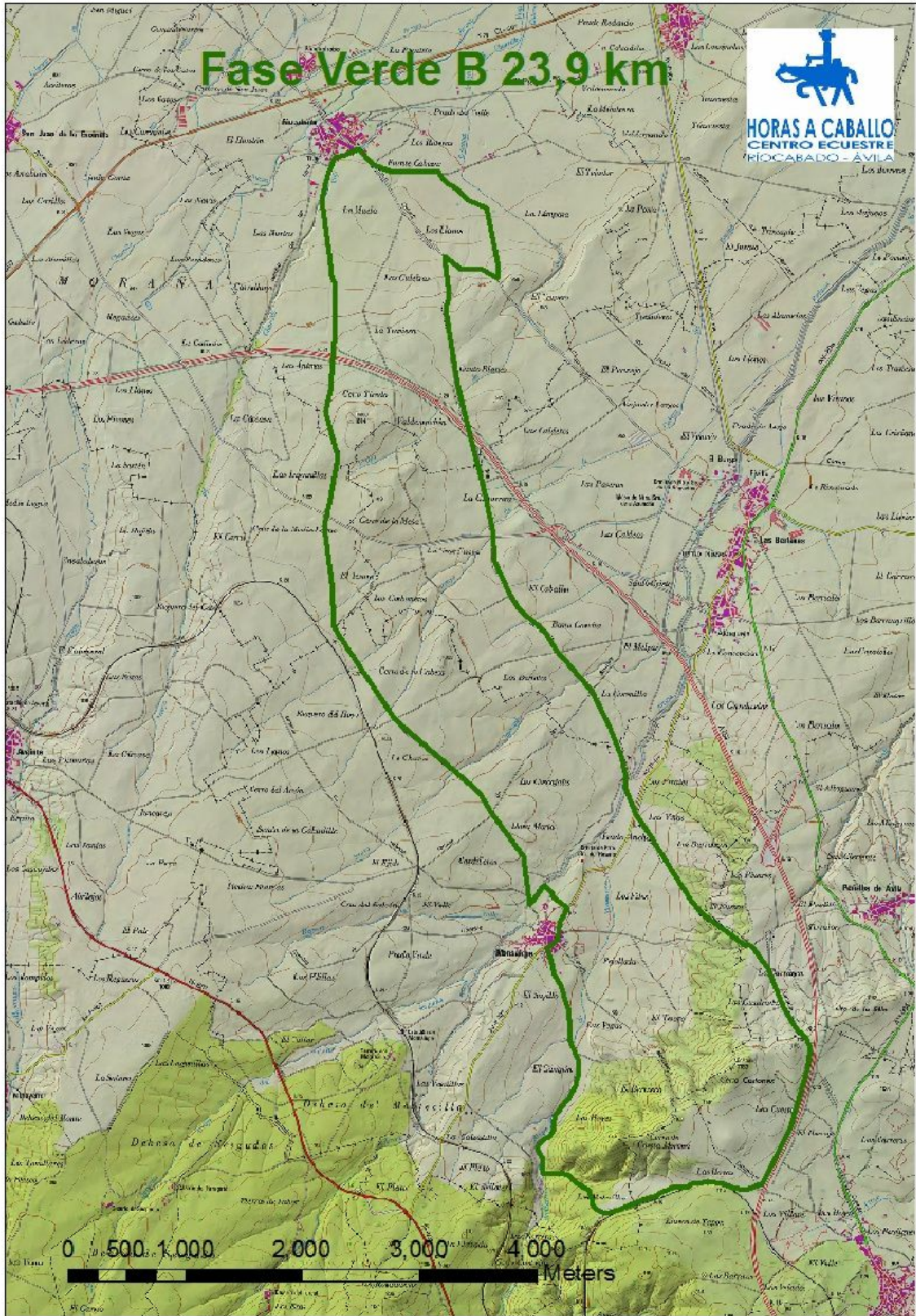

# Fase Roja 20,7 km

