

Normas generales

.- El Raid se desarrollará de acuerdo con los reglamentos General, de Raid, Veterinario y Disciplinario de la R.F.H.E.

Los casos no previstos serán resueltos de la siguiente manera, casos técnicos por el jurado de campo y en última instancia por el delegado técnico, casos NO técnicos por el comité organizador

.- Todos los jinetes deberán estar en posesión de sus respectivas licencias deportivas en vigor. todos los caballos deberán tener en regla la Licencia Anual Caballar

.- Todos los caballos deberán estar identificados oficialmente y estar en posesión de la correspondiente Documentación Oficial de Identificación según la comunidad autónoma de origen.

Normas particulares

.- Está totalmente prohibido hacer asistencia fuera de los lugares indicados para tal efecto

Fases

	1ª Fase	2ª Fase	3ª Fase
Distancias	21,5 Km.	21,5 Km.	21,5 Km.
Salida	10:30 h.	según V-G	según V-G
Tiempo máximo llegada	2:41:15	2:41:15	2:41:15
Tiempo mínimo llegada	1:20:37	1:20:37	1:20:37
Recuperación	20 min.	20 min.	20 min.
Descanso	30 min.	30 min.	

Premios

1º Trofeo	2º Trofeo	3º Trofeo
-----------	-----------	-----------



Raid Reyno de Navarra 2017

CEAP 60Km.

30 de septiembre de 2017



Denominación del raid

Raid Reyno de Navarra 2017 CEAP60

Comité Organizador Federación Navarra de hípica

Dirección Calle Paulino Caballero 13- 31002 Pamplona

Tel / Fax 948227475 / 848427835

e.mail info@fnhipica.com

website www.fnhipica.com

Colabora Club Hípico Añezcar

Presidente CÉSAR PÉREZ DE ZABALZA MÚSQUIZ

Director JESÚS MASÓ CENJOR (colaborador)

Jefe de Prensa IGNACIO GALARRAGA CASALI

Secretaría IÑAKI JIMENEZ LABAT

Oficiales

Presidente Patxi Jimenez Huarte (nat-NA).

Vocales M^a Isabel Ruiz Pueyo
José Ramón Fernández de Pinedo
Rafael Martínez Beorlegui
Cristina Salas Fernández

Delegado FEI Manuel Ángel Sánchez González (FEI-NA)

Jefe de comisarios: Pruden Hierro Lopez de Arbina (FEI-VS)

Comisión Veterinaria

Presidente Alvaro Mocoroa Llonis (FEI-VS)

Vocales Juan Sanz Barbero
Ines Martín Pérez
Iñigo Argote
Mathieu Paulovsky

Otros servicios

Ambulancia Ambulancias DEL OLMO S.L.

Herrador Iñigo Muñoz Goñi

Clínica refer Hospital veterinario de navarra

Inscripciones

Se realizarán en la Federación Navarra de Hípica

Fecha limite 27 de septiembre del 2.017.

Matricula 60 €

Boxes Contactar con Cesar Pérez de Zabalza (620852300)

Código explotación ganadera, ES31902000100

Condiciones del Raid

Km. 64,5 Km.

Fases 3

Vel. mínima 8 Km./h.

Vel. máxima 16 Km./h.

Descanso 60 minutos

Recuperación 20 minutos

Pulsaciones 64 por minuto

Edad mínima de los caballos 5 años

Peso mínimo libre

Control de tiempos, en vet-gate

Dos presentaciones a vet-gate en las dos primeras fases y una única en la tercera

Horarios

Reconocimiento Vet. Previo 30 de septiembre a las 9:00 h.

Reunión previa 30 de septiembre a las 10:00 h.

Salida del raid 30 de septiembre a las 10:30 h.

Entrega de premios Al finalizar el último participante



1ª, 2ª y 3ª FASE 21Km.



Gráfico: min, media, máx Elevación: 399, 426, 451 m
Total de intervalo: Distancia: 21 km Incremento/pérdida de elevación: 246 m, -247 m Pendiente máxima: 11.0%, -13.7% Pendiente media: 2.2%, -2.0%





RUTÓMETRO 21,5Km.

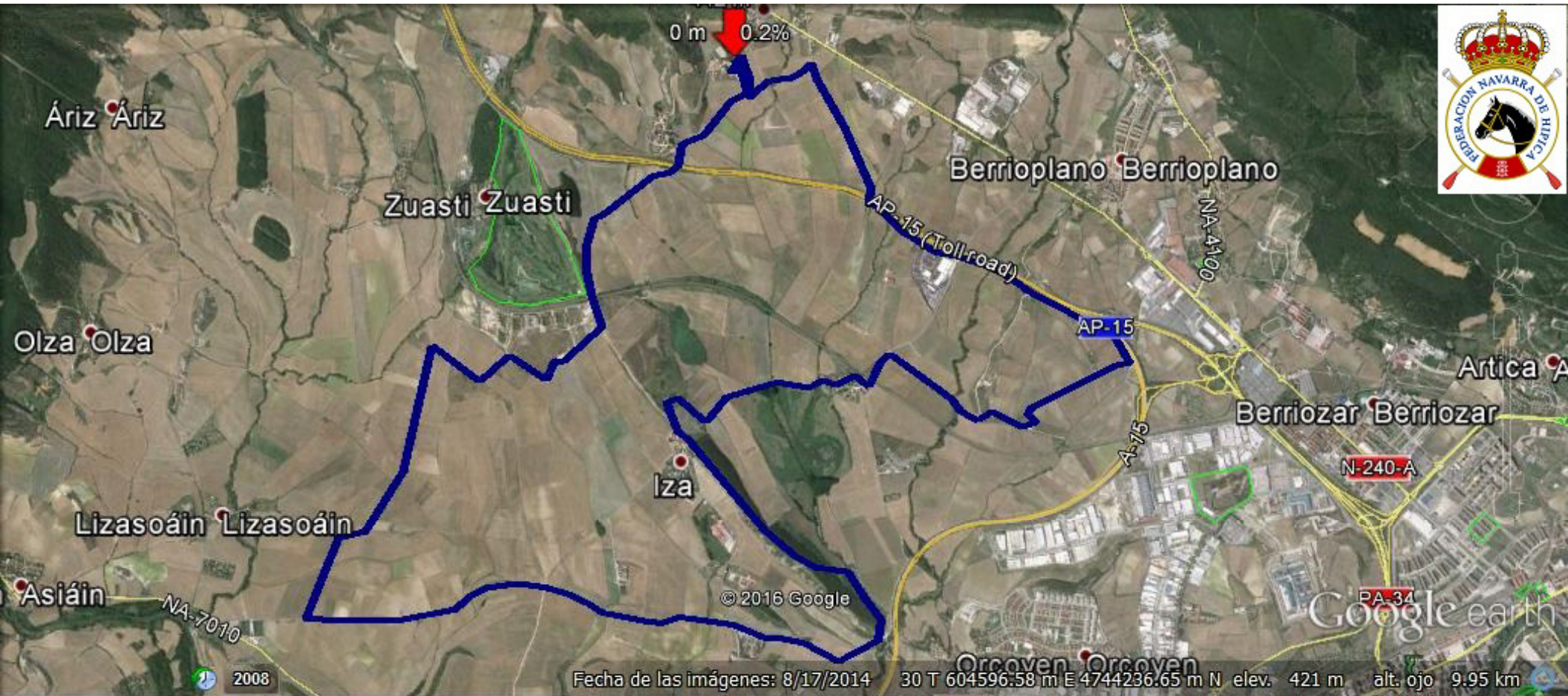
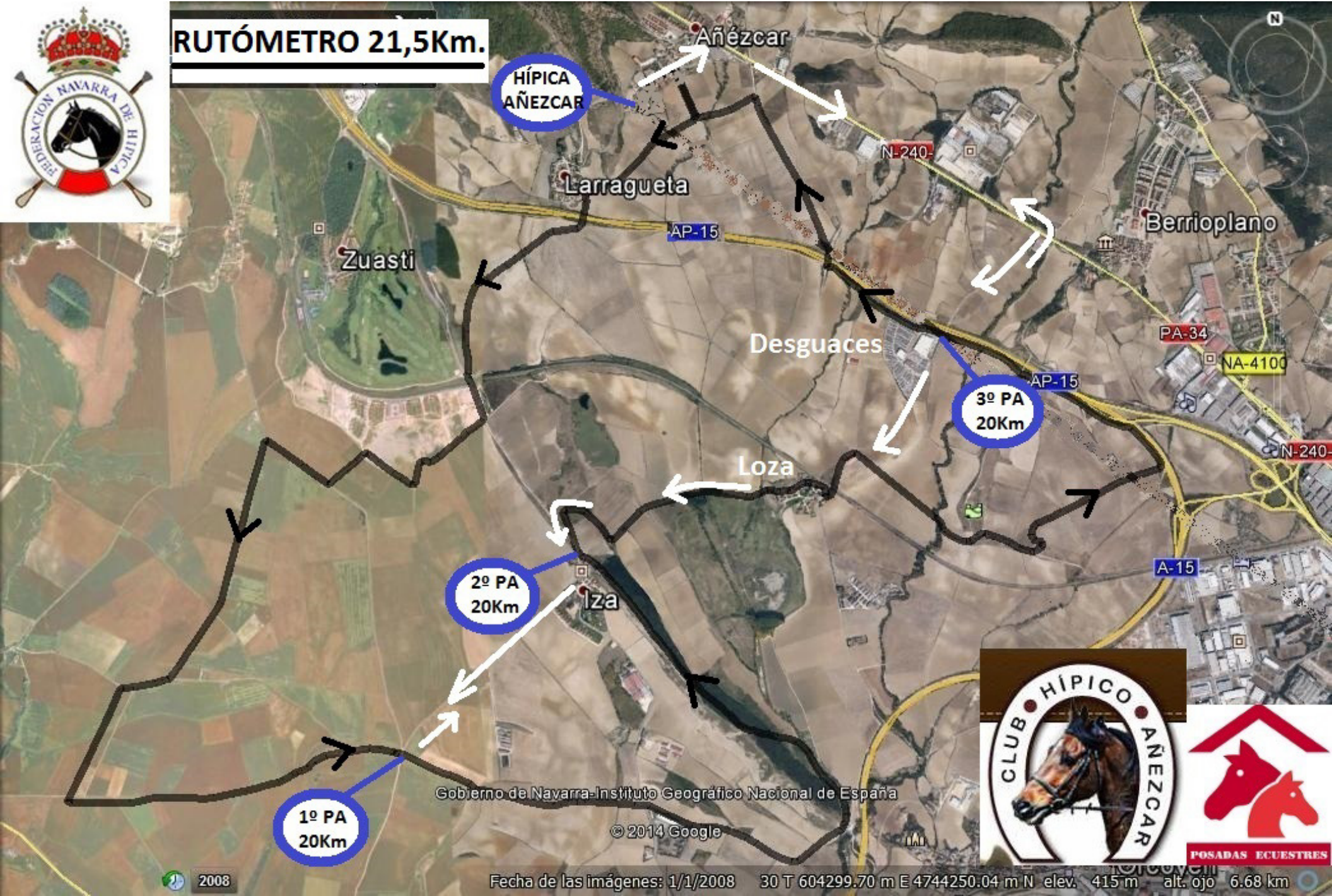

Gobierno de Navarra-Instituto Geográfico Nacional de España

© 2014 Google



POSADAS ECUESTRES

2008

Fecha de las imágenes: 1/1/2008 30 T 604299.70 m E 4744250.04 m N elev. 415 m alt. ojo 6.68 km

(PA) ASISTENCIAS DEL RECORRIDO 21,5 Km.:

1. CRUCE ORORBIA (8,7Km.). Coordenadas UTM (602 950 – 4742 850),, G. (1 44 27.6418 W 42 49 49.9221 N).

- Salir de la Hípica, girar a la DERECHA en la carretera, atravesar Añezcar hasta el cruce con la N-240-A.
- Girar a la DERECHA, dirección Pamplona, por la carretera N-240-A.
- Seguir por la carretera N-240-A, durante más de dos km. (2,2Km.).
- Girar a la DERECHA, en el cruce con rayas blancas de dos medias rotondas, carretera NA-7003 dirección LOZA y Desguaces la Cabaña. En nave “MIGUEL VERANO – MAQUINARIA USADA JAPÓN” con grafitis.
- Pasar debajo de la Autopista AP-15 y seguir por la carretera paralelos a las vallas de los Desguaces y dirección Loza. ¡Ojo! Cruce con caballos.
- Cruzar el puente sobre las vías férreas.
- Nada más cruzar a cien metros (100m), girar a la DERECHA por la calle que bordea el pueblo, dejando los edificios a la izquierda.
- Sin entrar en el pueblo, se sigue bordeando el pueblo hasta la salida.
- Girar ligeramente por la pista que sale por la DERECHA en las últimas casas.
- Siguiendo esa pista, sin desviarse, se sube a los altos del pueblo de Iza.
- Se baja al pueblo de Iza, se atraviesa bordeándolo y dejando los edificios a la izquierda.
- A la salida del pueblo, una vez empieza el asfaltado del carreteril, se sigue y al recorrer un km. y medio (1,5Km), se llega a una curva muy cerrada en “V”.
- En el vértice de la “V” está la marca del PA (foto).

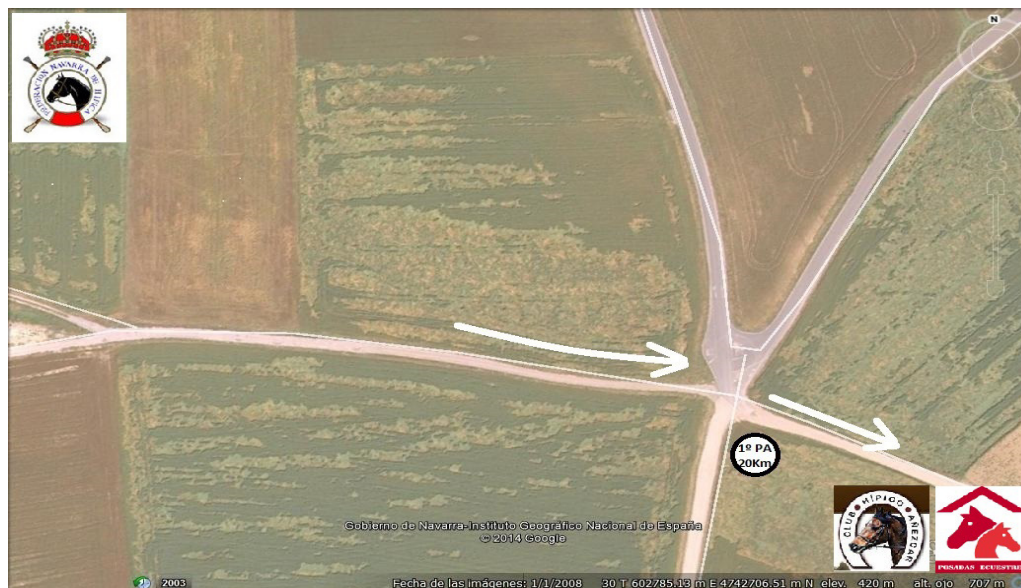

2. IZA (12,5Km.). Coordenadas UTM (603 800 – 4743 848),, G. (1 43 43.0643 W 42 50 26.7098 N).

•Regresar por la misma carretera hasta los altos de Iza, antes de bajar dirección Loza.

•Ver marca (foto).



3. DESGUACES (18 Km.). Coord UTM (605 945 – 4745 046),, G. (1 42 12.2926 W 42 50 59.6005 N).

- Regresar dirección Loza, por el camino que trajimos. Este tramo coincide con el camino de caballos en dirección contraria.
- Cruzar Loza bordeándola por el mismo sitio que a la ida.
- Salir a la carretera y girar a la IZQUIERDA, cruzar el puente de la vía férrea, dirección los Desguaces y la AP-15.
- Sobrepasado el puente de la vía, se sigue por la carretera hasta los Desguaces La Cabaña.
- Nada más pasar los desguaces, está el PA según marca (foto).



4. HÍPICA AÑEZCAR (21,5Km.). Coordenadas UTM (604 326 – 4746 725),, G. (1 43 22.4834 W 42 51 54.8185 N).

- Pasar por debajo de la autopista AP-15, seguir hasta la N-240-A.
- Girar a la IZQUIERDA dirección San Sebastián y Añezcar.
- En el cruce de Añezcar, tomar la media luna a la DERECHA y cruzar Añezcar hasta la Hípica.

